

Cyrdiau
Dathlu ac Anrhegu
Y Parch. Job Herbert, Penygroes

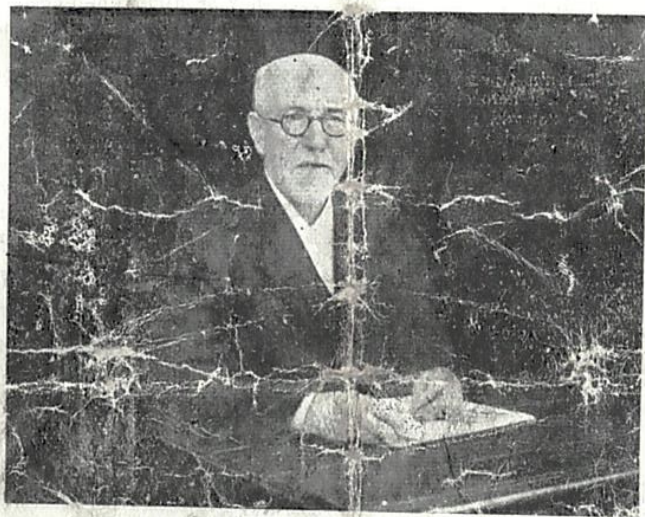

CHWEFROR 13-16, 1939.

Dathlu Hanner Can-mlwyddiant y Parch. Job Herbert yn y Weinidogaeth a denjamin mlynedd yn ei faes presennol. Cyflwynir Tysti Gysfredinol fel arwydd o barch a gwerthfawrogiad ei wasanaeth ffyddlon yn rhwymau'r Esgynl.

Swyddogion y Pwyllgor Gyffredinol.

Cadeirydd	-	Y Parch. L. BERIAN JAMES, B.A., Penygroes
Trysorydd	-	Mr. Wm. WILLIAMS, Y.H., Penygroes
Ysgrifennydd	-	Y Parch. J. T. JONES, B.A., Tabor, Cross Hands

Davies a Morris, Argraffwyr, Penygroes.

Emynau.

1. SARAH.

Rhif 3

GRAS! O'r fath beraidd sain,
I'm clust hyfrydlais yw;
Hwn bair i'r nef ddadseinio byth,
A'r ddaear oll a glyw.

Gras gyntaf drefnodd ffordd
I gadw euog ddyn;
Llaw gras a welir y mhob rhan
O'r drefn ryfeddol, gun.

Gras ddaeth a'n traed yn ol
I lwybrau'r nefoedd wen;
A chymorth newydd rydd yn awr,
I ddwyn y daith i ben.

Gras a gorona'r gwaith,
Draw mewn anferwol fyd;
A chaiff y clod a'r moliant byth,
Gan luoedd nef y nghyd.

2. ROCKINGHAM. Rhif 156.

O BOB hyfrydwch, nos a dydd,
Dy gariad, Iesu! 'n bennaf sydd
Y fendith fwyaf yn y byd,
A delw hardda'r nefoedd

Pob gwen o'th wyneb siriol sydd,
Yn tanio'n serch a llonni'n ffydd;
Pob hanes am dy ras a'th gur,
A'th enw, sy'n hyfrydwch pur.

Er hyn, O Dduw! na thrig ymhell,
Cael gweld dy wedd sydd lawer
gwel:

Gwell gweld ein Harglwydd yn ein
plith,
Rhydd Ef fendithion rif y gwllith.

3. BLAENWERN Rhif 685.

O RYFEDDOL dyner gariad
Sy'n fy arwain drwy fy oes,
Cariad o dragwyddol darddiad
A ddadlennwyd ar y groes;
Cariad Tad heb ffin na mesur
Fel y Duwdod yn ei faint;
Cariad crys drwy yr oesoedd
Yn brif destyn mawl y saint.

Dyma sylfaen fy ngobeithion
Rydd ysbyrdiaeth yn fy nghanu,
Fy nghynhorthwyl yn y dyfroedd
A fy nodded yn y tan;
Nid oes i'm o fewn y cread
Nid oes i'm yn nef y nef,
Ddim mevn bywyd, ddim yn angen
Fel ei gariad rhyfedd Ef.

4. SANCTUS. Rhif 696.

GLAN gerubiaid a seraffiaid,
Fyrdd o gylch yr orsedd fry,
Mewn olynol seiniau di-baid,
Ganent fawl eu Harglwydd eu;
Llawm yw'r nefoedd o'th ogoniant
Llawm yw'r ddaear, dir, a mor;
Rhodder i Ti fythol folian.
Sanctaidd, sanctaidd, sanctaidd Ior.

Gyda'r dyrfa lan i fyny,
Gyda'r eglwys frwd i lawr,
Uno wnawn fel hyn i ganu
Anthem clod ein Harglwydd mawr—
Llawm yw'r nefoedd o'th ogoniant
Llawm yw'r ddaear, dir, a mor;
Rhodder i Ti fythol foliane,
Sanctaidd, sanctaidd, sanctaidd Ior.

5. DUSSELDORF. Rhif 703

"FELLY carodd Duw" wrth—
ddrychau
Anhawddigara' erioedd a fu,
"Felly carodd," fel y rhoddodd
Anwyl Fab ei fynwes gu;
Ni arbedodd, ond traddododd
Ef, dros ein pechodau i gyd,
Taro'r Cyfaill, arbed gelyn,
"Felly carodd Duw y byd!"

"Felly carodd" gan dosturio'r
Rhad wrth euog isel doyn:
Felly carodd," yn anfeidrôl
Deilwng byth ho'r o'i hun;
Er arbediad gwrthryfelwyr,
Gwnaeth ei Fab yn Aberth drud;
Maddeu iddynt a'u coffeidio!—
"Felly carodd Duw y byd!"

"Felly carodd," ond ni ddichon
I angyllion nef y nef
Draethu i oesau tragwyddoldeb
Hyd a lled ei gariad Ef;
Dyfnach yw na dyfnder daear,
Uwch na'r nefoedd fawr i gyd;
Rhaid yw tewi gyda d'weddyd,
"Felly carodd Duw y byd!"

Emynau.

6. PEMBROKE Rhif 417.

RWY'N gweld o bell y dydd yn dod,
Bydd bob cyfandir is y rhod
Yn eiddo Iesu mawr;
A holl hynysodd maith y mor
Yn cyd-ddyrchafu mawl yr Ior,
Dros wyneb daear lawr!

Mae teg oleuni blaen y wawr
O wlad i wlad yn dweyd yn awr
Fod bore ddydd gerllaw;
Mae pen y brynau'n llawenhau,
Wrth weld yr haul yn agoshau,
A'r nos yn cilio draw. Amen.

7. LLYDAW. Rhif 403.

O! ARGLWYDD Dduw y lluoedd!
Gwna drugarhau yn awr,
A danfon rad fendithion
O'r nefoedd wen i lawr;
Cyfranna i bob enaid
Sydd yma ger dy fron;
Gwna waith cei glod am dano
Pan losgo'r ddaear hon.

8. LLANLLYFNI. Rhif 35.

GAD imi fyw o hyd
I ti, fy Arglwydd mawr
Heb roddi serch y nefol fyd
Ar bethau llwm y llawr.
Gad imi beunydd fod
Am bryd ar gynnydd Duw,
Am ddwyfol anian boed fy nod,
A bod yn ysbryd byw.

Na ad im ddod i fyd
Ysbrydoedd perffaith lan,
Yn anaf ac yn glais i gyd
Heb ysbryd at y gan,
Gad imi fyw yn awr
Y bywyd bery'n un
Am holaf ddydd ni bydd ond gwawr,
Fy nefol fyd fy hun.

9. TANYCASTELL. Rhif 736

PWY sydd gennyf yn y Nefoedd
Ond Tydi Waredwr cun?
A phwy hefyd ar y ddaear
Ond Tydi anwylaf un?
Pwy a'm tywys yn yr anial?
Pwy yn angu ddeil fy mhen?
Pwy am cymer i ogoniant?
Ond Tydi Dywysog nen.

Diolch byth am iti'm cofio
Yn fy ngwaeledd ar y llawr,
pan o ganol nos arobaith
Troist fy wyneb tua'r wawr.
Codaist f'enaid o'r dyfnderau,
Yn fy angenau rhoddaist gan,
A chyfeiriais fy ngherddediad
Fyny tua'th gartref glan.

Paid a gadael i mi farw
Heb dy heddwch O fy Nuw
Ac heb wedd dy wyneb grasol
Paid a gadael i mi fyw.
O, am olwg newydd arnat
Bob rhyw fore, bob rhyw hwyr
Hyd nes deuaif adre atat
Lle caf fyth foddleuwydd llwyr

10. FAVIANT. Rhif 947

O GOD our help in ages past
Our hope for years to come,
Our shelter from the stormy blast,
And our eternal home!

Under the shadow of Thy throne
Thy saints have dwelt secure;
Sufficient is Thine arm alone,
And our defence is sure.

Before the hills in order stood,
Or earth received her frame,
From everlasting Thou art God,
To endless years the same.

A thousand ages in Thy sight
Are like an evening gone;
Short as the watch that ends the
night

Before the rising sun,

Time like an ever-rolling stream,
Bears all its sons away;
They fly forgotten, as a dream
Dies at the opening day.

O GOD our help in ages past
Our hope for years to come,
Be Thou our guard while life shall
last.
And our eternal home!

Odfeuon Pregethu.

NOS LUN, 6.30—PENRHIWGOCH.

Llywydd — — Y Parch. D. DAVIES, Llanlluan.
Rhannau Arweiniol: Y Parch. T. M. GRIFFITHS, Carmel.
Pregethwyr: Y Parchn. BRYNMOR THOMAS, Milo.
GWILYM OWEN, B.A., Gorseinon

NOS FAWRTH 6.30—CALFARIA.

Llywydd Y Parch. BRYNMOR THOMAS.
Rhannau Arweiniol ... Y Parch. G. J. WATTS, Llandybie.
Pregethir gan Y Parch'n DAN WILLIAMS, Penygroes.
F. WALDO ROBERTS, Llanelli.

NOS FERCHER, 6.30—CALFARIA.

Llywydd Y Parch. R. LLOYD, Saron.
Rhannau Arweiniol: Y Parch. M. DRYM E. EVANS, B.A., B.D.
Pregethir gan y Parch'n D. R. JOHN, Rhydwlwym.
J. JUBILEE YOUNG, Llanelli.

Cesglir ymhob Odfa tua, at dreuliau'r Dysteb.

Cwrdd Dathlu ac Anrhegu.

NOS IAU am 6—CALFARIA.

Llywydd Y Parch. L. BERIAN JAMES, B.A.
Rhannau Arweiniol: Y Parch. G. EDMUND WILLIAMS, Llandeilo

ANERCHIADAU:—

Hanes Eglwys Penrhiwgoch Mr. T. THOMAS.

Hanes Eglwys Calfaria Mr. J. GRIFFITHS.

Ar ran plant yr Eglwys: Parch. D. R. JOHN, Rhydwlwym

CYFLWYNO'R DYSTEB gan:—

SAMUEL JONES, Ysw, Llandeilo. (Trysorydd y Gymanfa)

ANERCHIADAU :...

Y Parch. W. R. WATKINS, M.A., Llanelli. (Is-Llywydd yr Undeb)

Y Parch. D. BOWEN, Pum Heol. (Llywydd y Gymanfa)

Y Parch. T. ROBERTS, Llannon. (Ysgrifennydd y Cwrdd Cwarter)

W. WILLIAMS, Ysw, Y.H. Penygroes. (Cymrychiolydd yr Ardal).

GROESO CYNNES I BAWB.